

Informe:

Por la seguridad y protección de mujeres y niñas en Boyacá

Presentado por la Fundación Sobreviviente Boyacá



Introducción

Este informe presenta los resultados e impactos de la encuesta promovida por la Fundación Sobreviviente en el marco de las acciones desarrolladas por y para mujeres en Boyacá, particularmente en articulación con espacios institucionales como los consejos de seguridad. Su objetivo va más allá de la recolección de datos: busca **incidir en la formulación de políticas públicas, fortalecer rutas de prevención, atención y justicia**, e impulsar un **cambio estructural** que garantice la vida y la dignidad de niñas y mujeres.



Presentado por la Fundación Sobreviviente Boyacá

Enfoque metodológico



La encuesta fue respondida por 438 mujeres de distintas provincias del departamento (Centro, Tundama, Sugamuxi, Ricaurte, Occidente, Gutierrez, Lengupa, Marquez, Neira y Lengupa)



Permitió recoger voces diversas en cuanto a edades, entornos rurales y urbanos, condiciones sociales y experiencias con las violencias basadas en género (VBG).



El análisis parte de un enfoque **diferencial e interseccional**, reconociendo que **no todas las mujeres enfrentan la violencia de la misma forma** y que las respuestas del Estado deben adaptarse a esas realidades.

Presentado por la Fundación Sobreviviente Boyacá



Enfoque metodológico

La encuesta **“Fundación Sobreviviente: Por la seguridad de mujeres y niñas en el departamento de Boyacá”** es una encuesta de opinión pública, en línea, con preguntas cerradas tanto dicotómicas como politómicas; en donde y teniendo en cuenta que no se solicitaron datos sensibles no requiere de autorización de las participantes para la protección de datos personales (Ley Estatutaria 1581 de 2012); no obstante, la ética así como la aplicación del enfoque de género e interseccional ha sido transversales en el proceso tanto de recolección, análisis y difusión de la información.

Presentado por la Fundación Sobreviviente Boyacá



Género

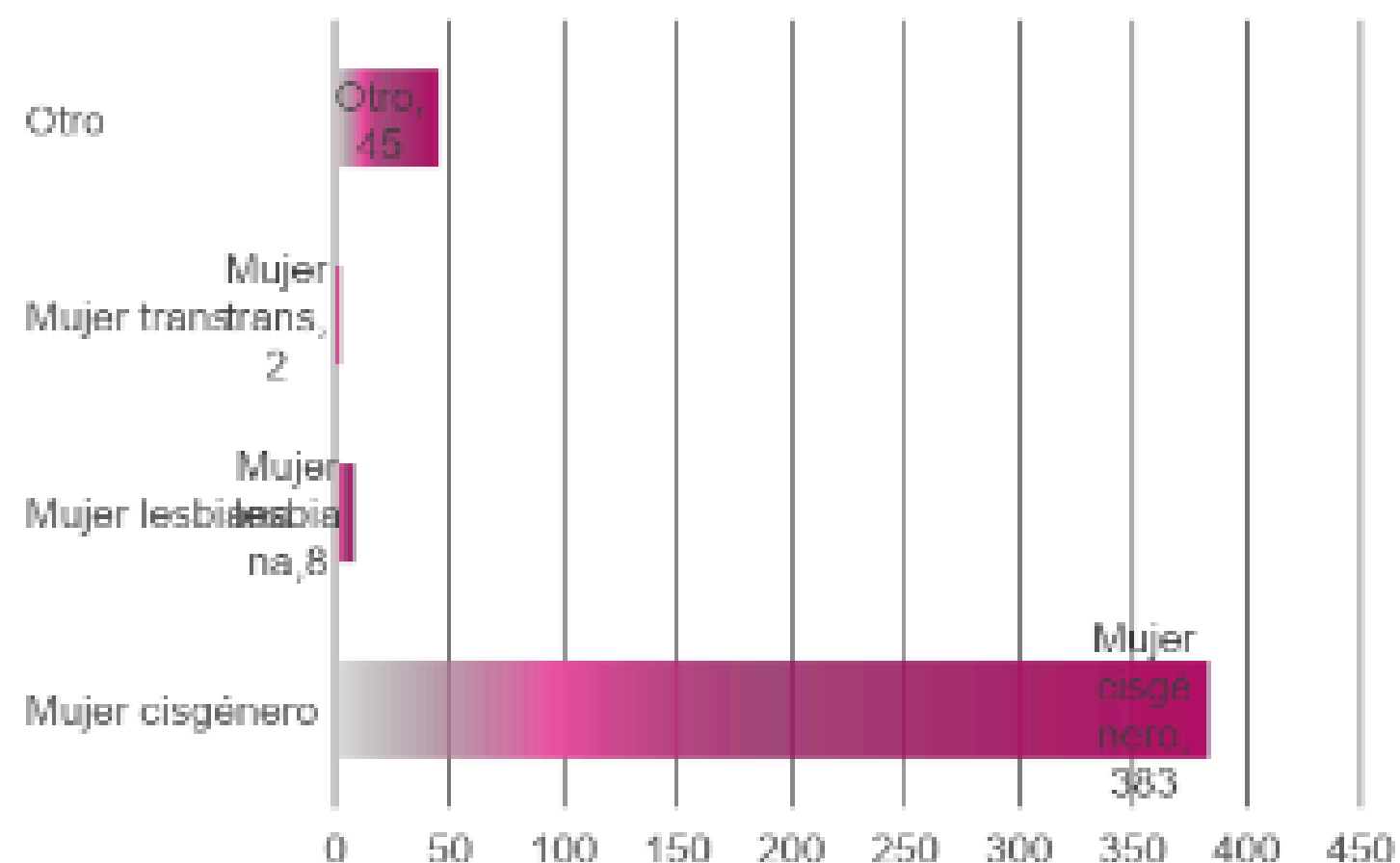

Edades

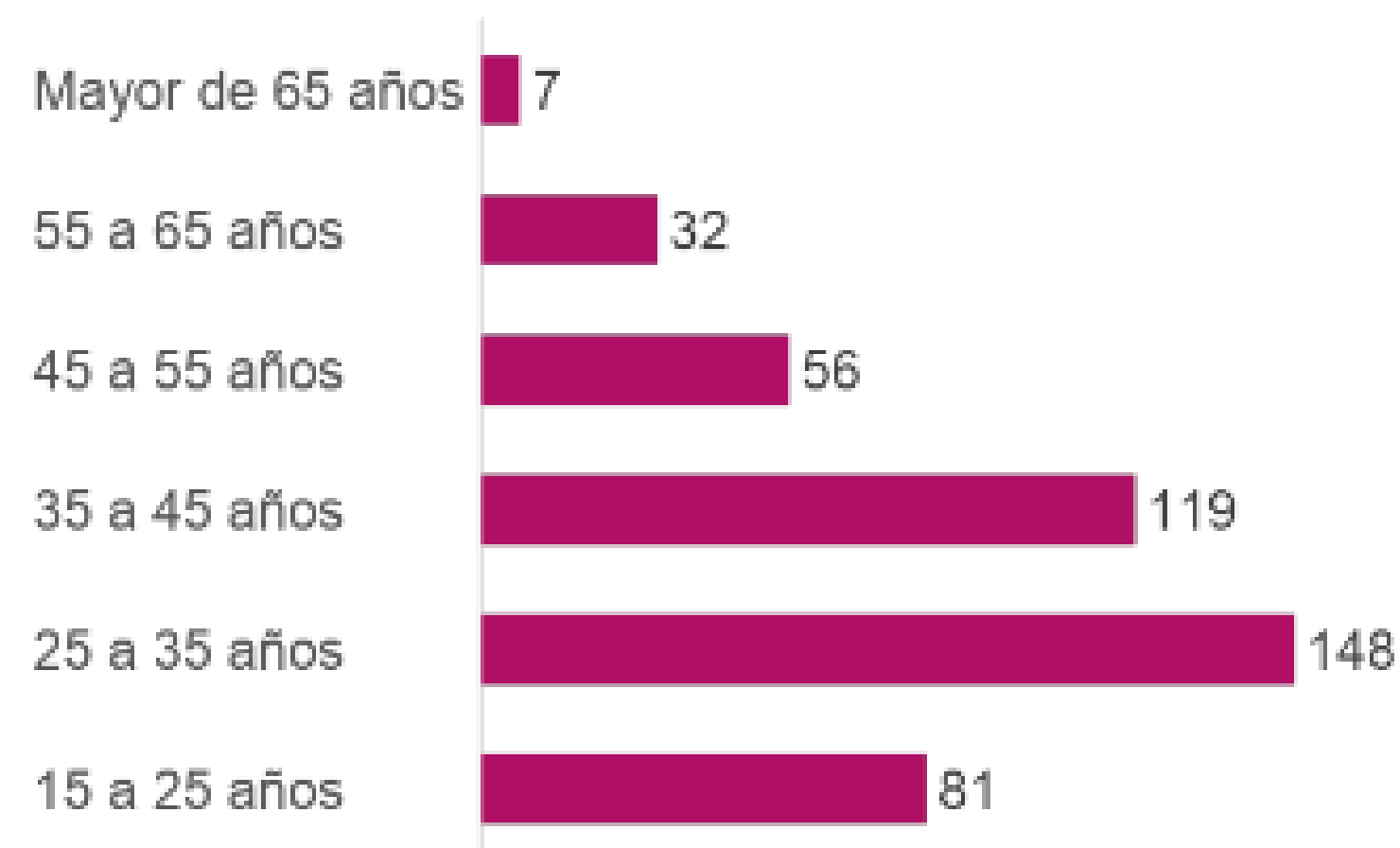

Presentado por la Fundación Sobreviviente Boyacá



Enfoque metodológico

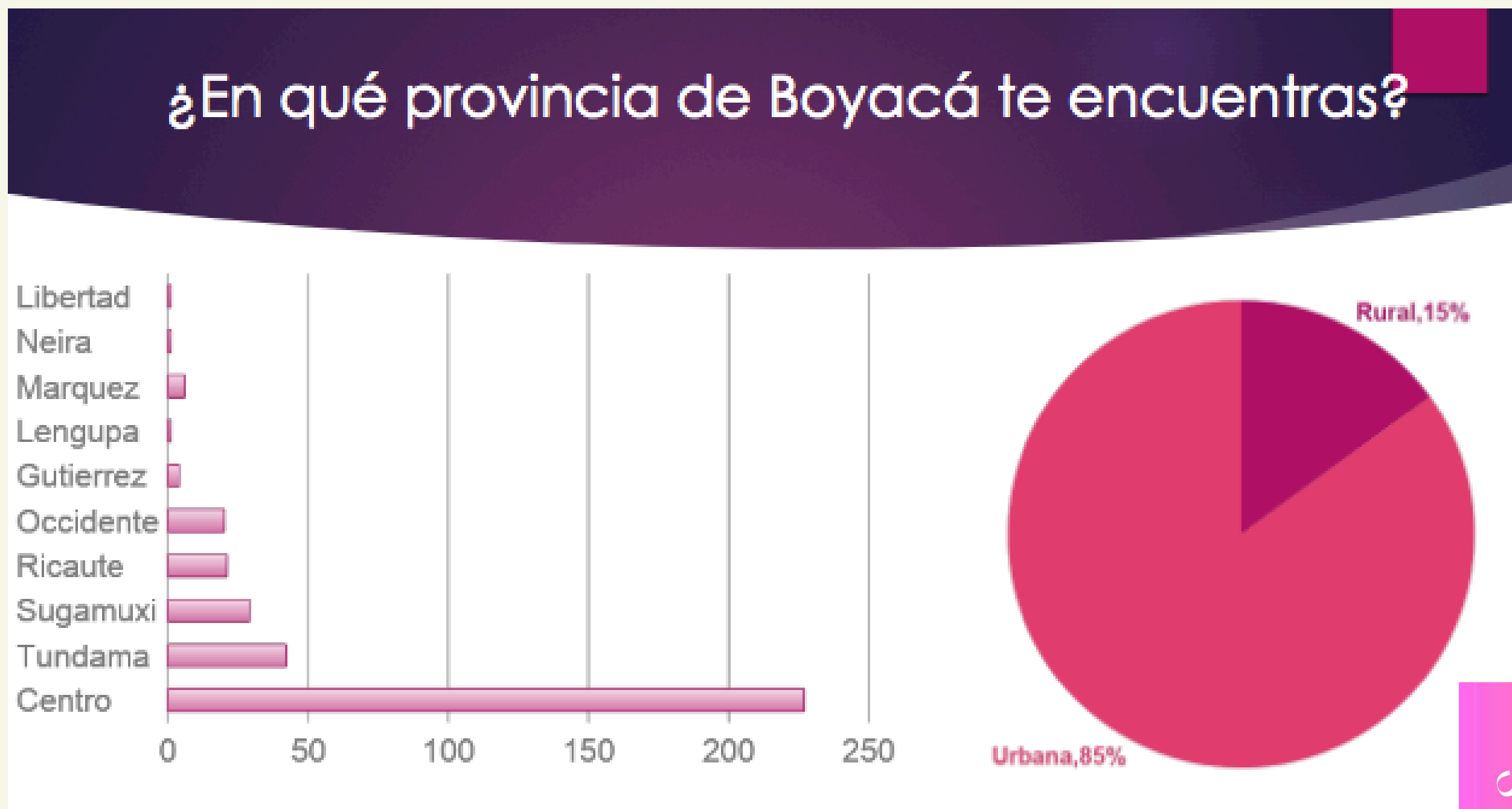

Presentado por la Fundación Sobreviviente Boyacá



Enfoque metodológico

Ahora bien, de las 438 participantes se identifica que el 85% residen en zona urbana, mientras que el 15% en zona rural. De ellas, 383 mujeres reportan ser cisgenero, 8 mujeres lesbianas, 2 mujeres trans, mientras que 45 reportan otro tipo de identidad de género; así mismo, 148 se encuentran en edades entre los 25 a 35 años, 119 entre los 35 a 45 años, mientras que 81 de ellas cuentan con edades entre los 15 a los 25 años de edad. De igual manera se contó con participación de mujeres entre los 45 hasta los 65 años y más.

Presentado por la Fundación Sobreviviente Boyacá



Enfoque metodológico

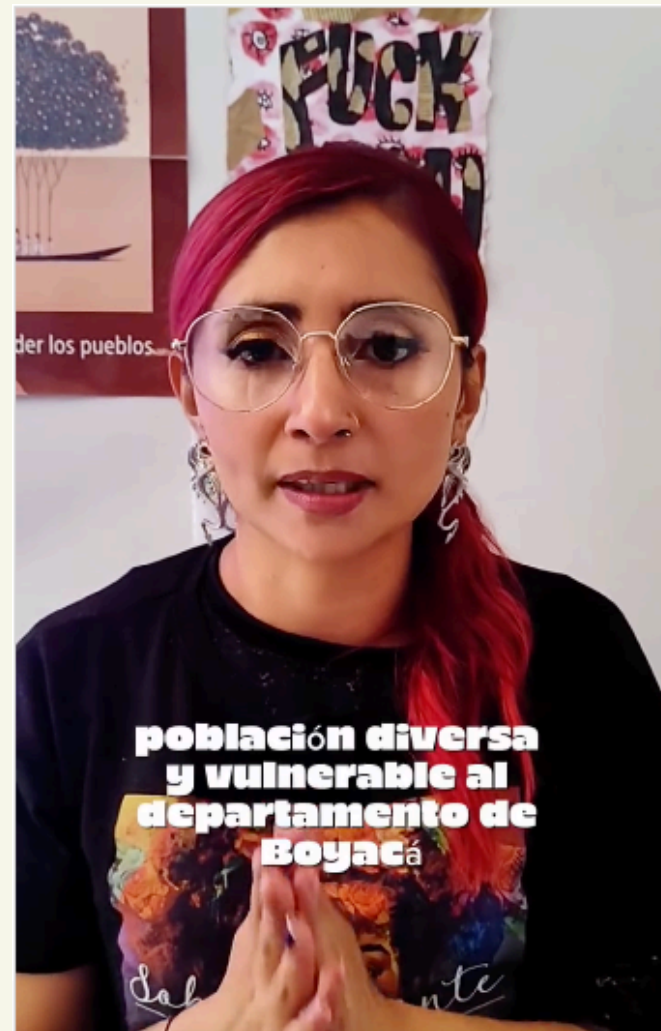

fundacionsobreviviente.boy y 3 personas más
Audio original

fundacionsobreviviente.boy 32 sem
¡Tu voz puede marcar la diferencia!

El consejo de seguridad para proteger a las mujeres y niñas de Boyacá ya es una realidad, pero necesitamos de ti para que sea verdaderamente efectivo.

Participa en nuestra encuesta y ayúdanos a construir estrategias que realmente respondan a nuestras necesidades.

Encuentra el enlace en nuestras historias y en el link de nuestra biografía.

113 Me gusta
15 de enero

Encuesta Fundación Sobreviviente Boyacá:
Por la seguridad y protección de mujeres y...
Tu opinión es fundamental para construir estrategias efectivas. Responde estas preguntas de forms.gle

Ayúdanos a diligenciar y compartir nuestra encuesta

Fundación Sobreviviente, Boyacá
15 de enero · 🌐

¡Boyacá necesita tu voz! 🗣️

Hoy, más que nunca, debemos alzar la voz para proteger a nuestras mujeres y niñas. Tras una larga lucha, logramos el primer consejo de seguridad para Boyacá, un espacio clave para enfrentar la violencia de género.

Ahora queremos escucharte. Participa en nuestra encuesta y ayúdanos a identificar las necesidades y desafíos que enfrentamos en nuestras comunidades. Tu opinión será clave para fortalecer este esfuerzo.

Encuentra el enlace en los comentarios o envíanos un mensaje para acceder. ¡Contamos contigo! Fundación Sobreviviente, Boyacá

#PorLaVidaDeTodas #BoyacáProtege #AcciónColectiva #JuntasPorLaSeguridad

Autor
Fundación Sobreviviente, Boyacá
Participa aquí <https://forms.gle/hHc1xC8DMLyPLQTD6>

Encuesta Fundación Sobreviviente Boyacá: Por la seguridad y protección de mujeres y niñas en el departamento



Presentado por la Fundación Sobreviviente Boyacá

Enfoque metodológico

Así las cosas, dicha encuesta fue difundida tanto por las redes sociales de la Fundación Sobreviviente apoyadas en el voz a voz de diferentes personas en el departamento de Boyacá, generando consigo respuestas significativas para la toma de decisiones políticas en el territorio departamental a saber:



74% de las mujeres encuestadas comentan que no sienten que sus municipios de residencia sean seguros, de ahí que el 78% reporta como lugares más inseguros las calles o el espacio público.

Presentado por la Fundación Sobreviviente Boyacá



Enfoque metodológico

Entonces, de las 438 participantes el 61% comenta que o ha vivido o conoce a alguna persona que haya vivido una situación de violencia durante los últimos 6 meses, encontrando que el tipo de violencia con mayor reconocimiento por parte de las participantes fue la violencia psicológica con un 59% (260 participantes), seguida de la violencia física con un 16.4% (72 participantes), así como la violencia económica o patrimonial con un 10%. Llama la atención que luego de la violencia sexual con un 5.4% (24) se encuentra la violencia vicaria con un 5.2% (23 participantes).

Presentado por la Fundación Sobreviviente Boyacá



Enfoque metodológico

¿Has vivido o conoces a alguien que haya vivido situaciones de violencia de género en los últimos 6 meses?

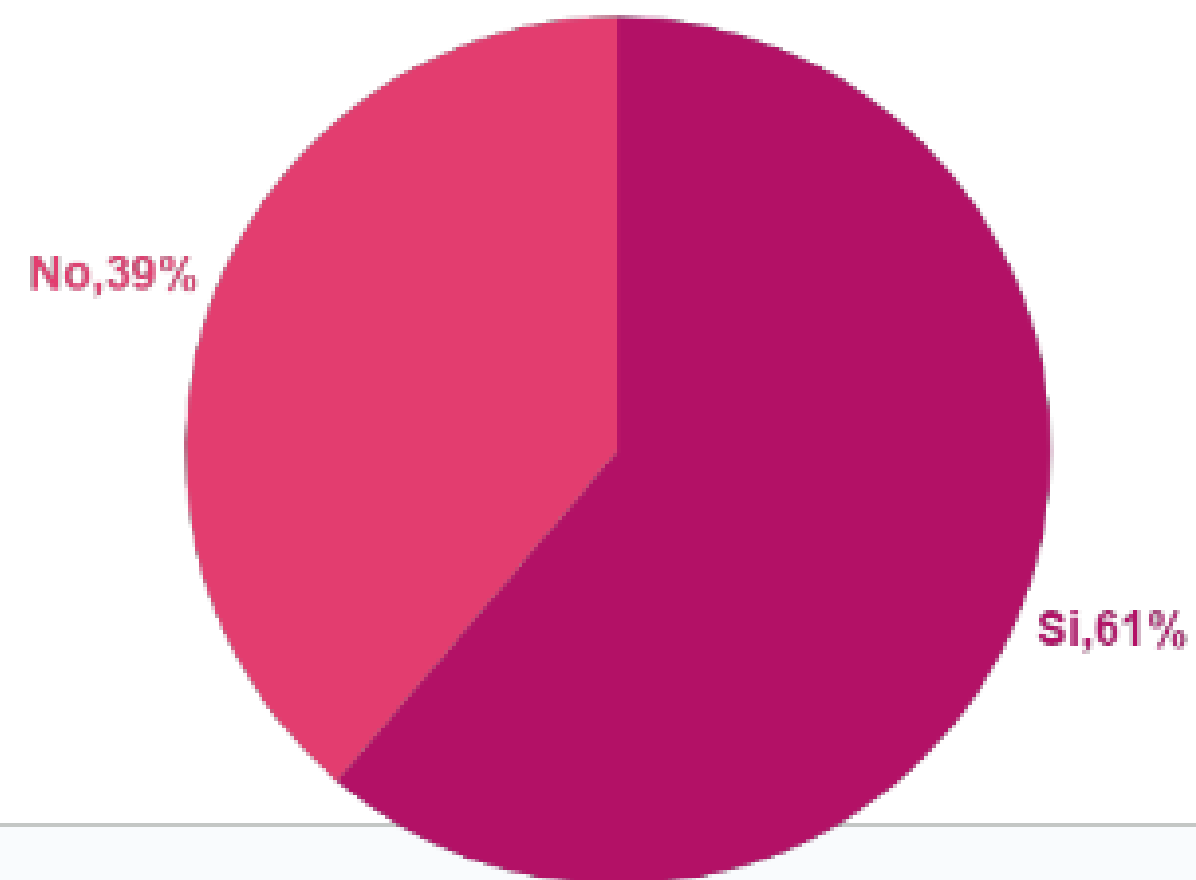

Presentado por la Fundación Sobreviviente Boyacá



Enfoque metodológico

¿Qué tipo de violencia es más común en tu entorno?

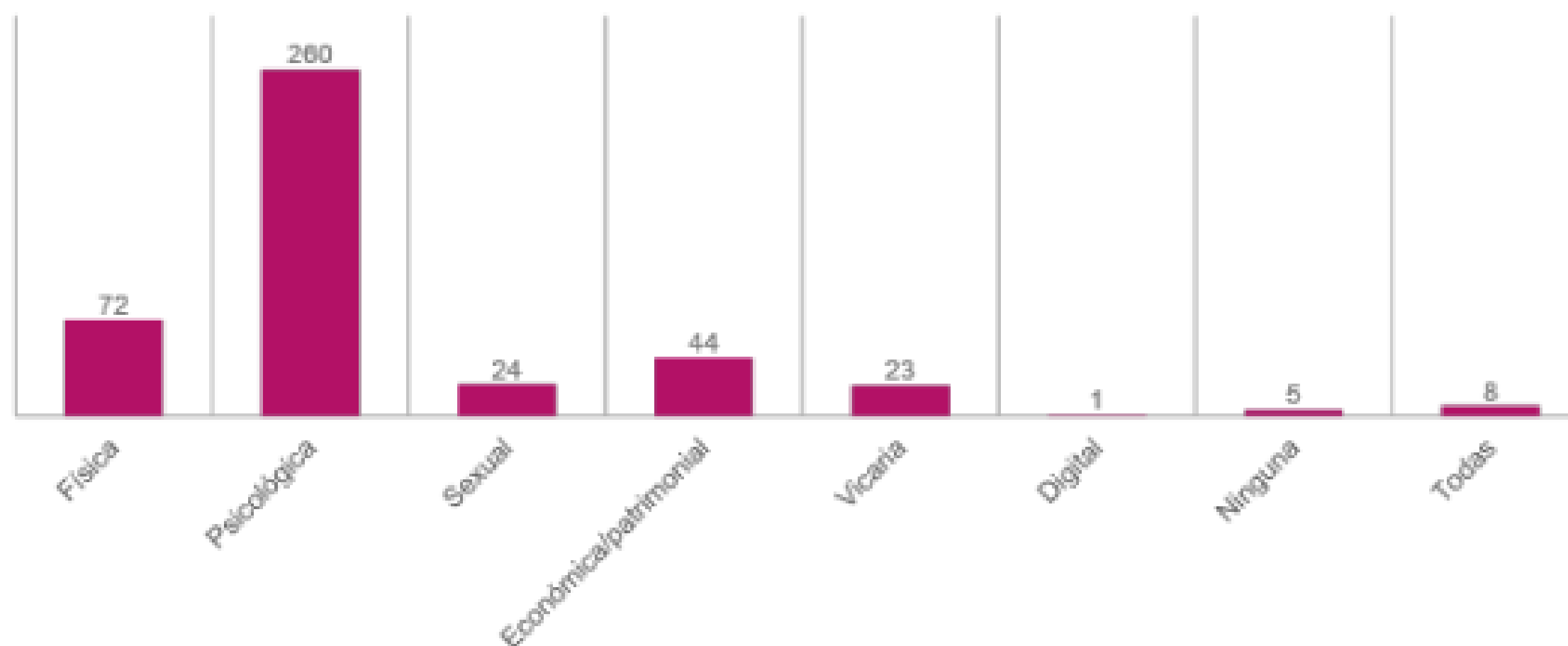

Presentado por la Fundación Sobreviviente Boyacá



Enfoque metodológico

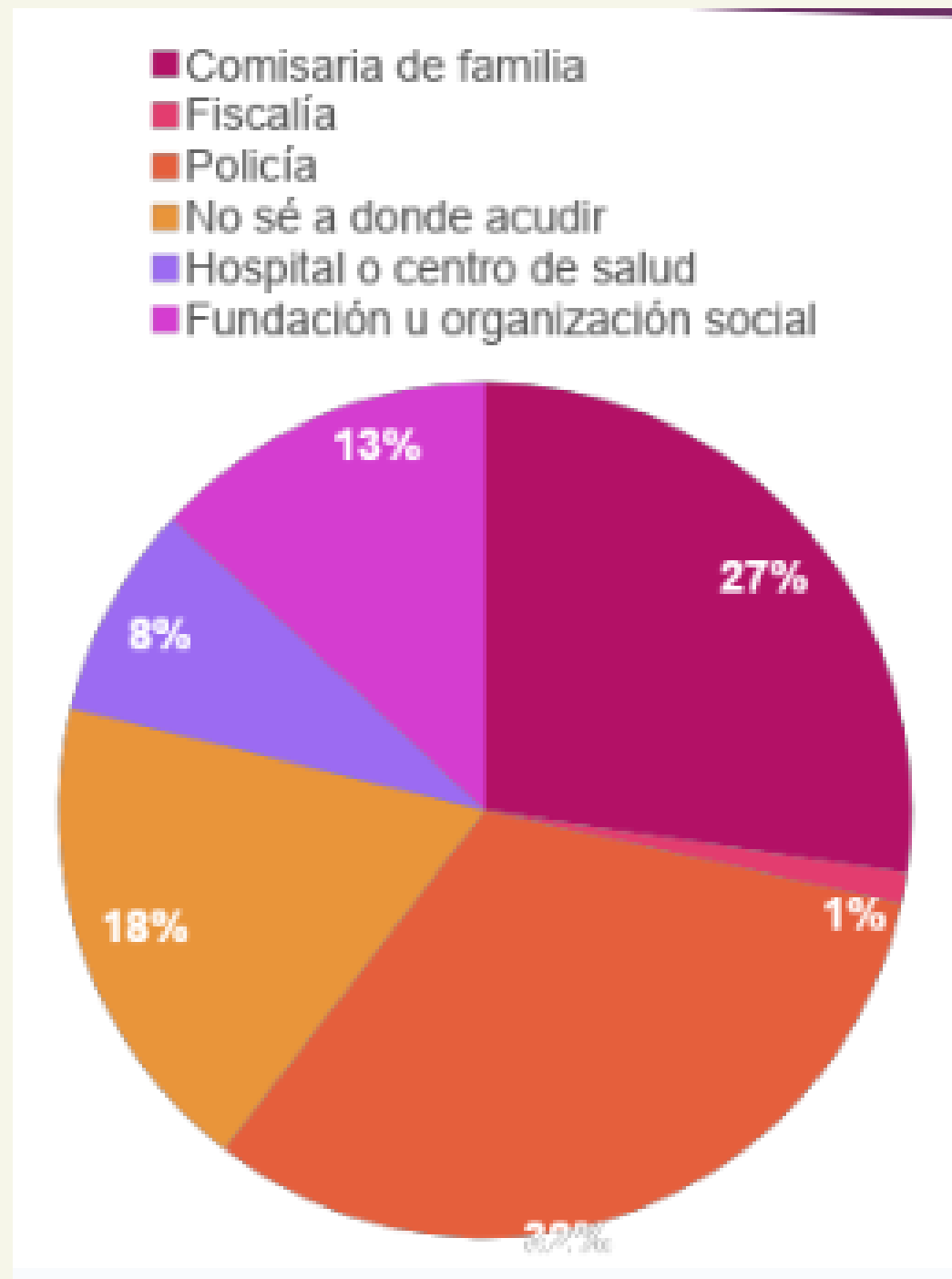

Sobre la pregunta: **¿A dónde acudirías si tu o alguien cercano enfrenta una situación de violencia por razones de sexo y género?** Se identifica que con un 32% (139 participantes) acudirían a la **Policía Nacional**, luego de un 27% (119 participantes) a las Comisarías de Familia). Sin embargo, otros datos en esta pregunta llaman la atención como por ejemplo que de las 438 participantes un 19% (80) no saben a dónde acudir, seguido de un 13% (57 participantes) quienes acudirían a organizaciones sociales o fundaciones de la sociedad civil, mientras que sólo un 8% (35 participantes) se acercarán a Hospital o Centro de Salud.

Presentado por la Fundación Sobreviviente Boyacá



Hallazgos claves: más allá de los datos

Falta de confianza institucional

- “Acudí a la comisaría de familia y considero que no dieron una adecuada solución.”
- “Lamentablemente no existe ningún apoyo por parte de las instituciones. He tenido que llamar y siempre es completamente nulo.”
- “En la comisaría están de parte del agresor, mi agresor me ha dicho: para eso les pago y los manejo como títeres.”

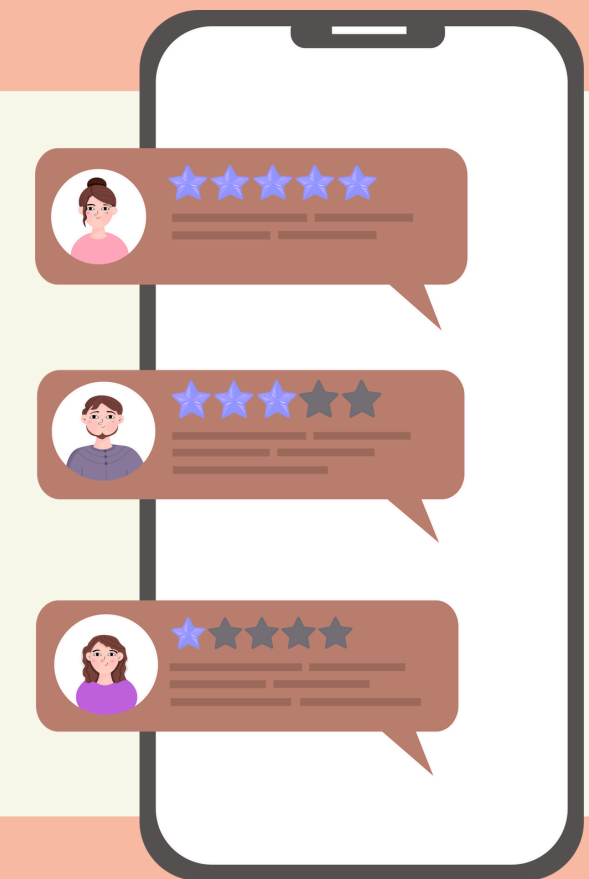

REVICTIMIZACIÓN

La encuesta reveló que muchas mujeres **no denuncian** por miedo, desconfianza o experiencias previas de **revictimización**. La línea 155, principal canal de atención nacional, fue calificada por varias encuestadas como ineficiente.

Presentado por la Fundación Sobreviviente Boyacá



Los lugares más inseguros: el hogar, la calle y lo institucional

Lorem ipsum dolor sit amet, consectetur adipiscing elit, sed do eiusmod tempor incididunt ut labore et dolore magna aliqua. Arcu dui vivamus arcu felis bibendum ut tristique et egestas. Tristique et egestas quis ipsum suspendisse ultrices gravida dictum. Mauris pharetra et ultrices neque. Dui nunc mattis enim ut. Etiam erat velit scelerisque in dictum non consectetur a erat.

Presentado por la Fundación Sobreviviente Boyacá

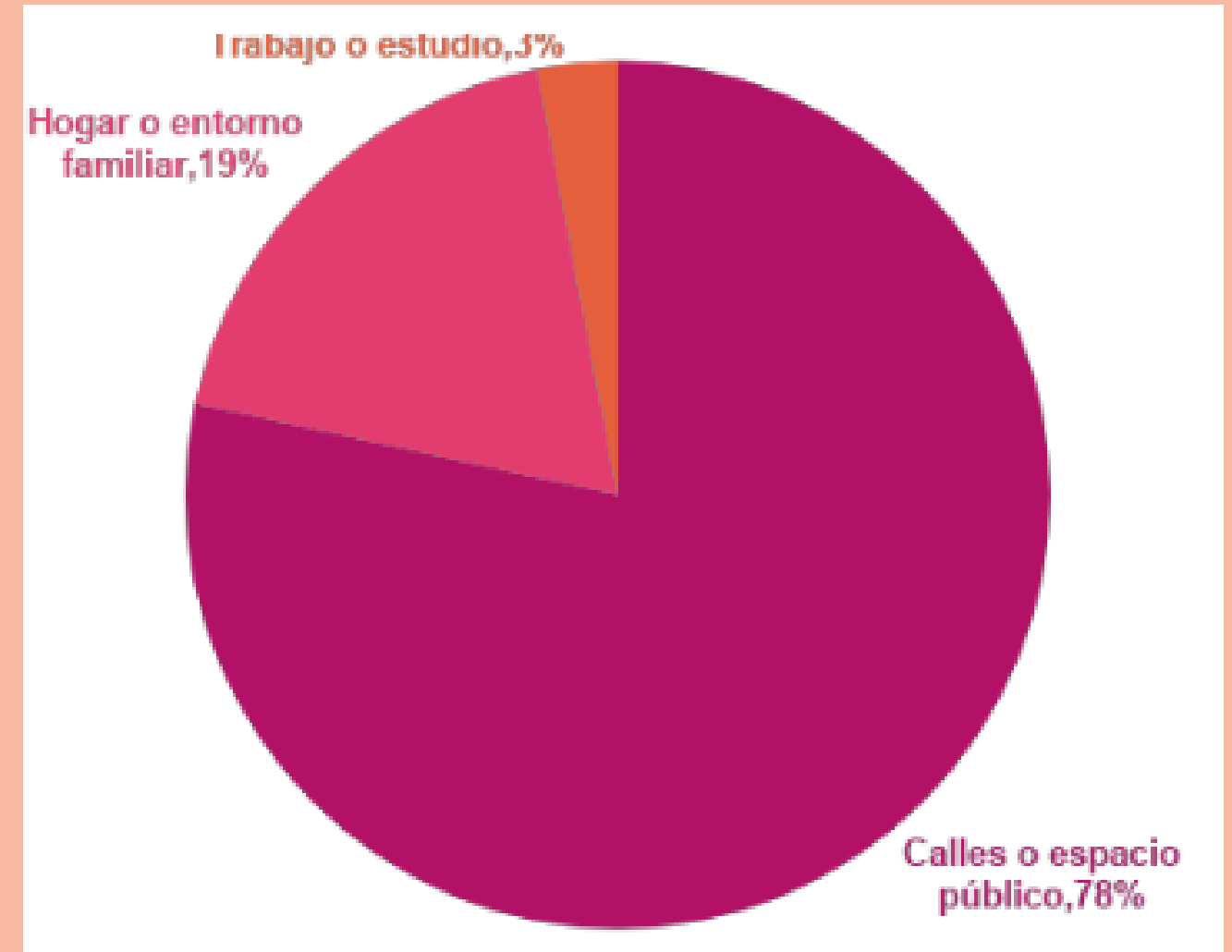

Testimonios: la voz como resistencia



“

Lamentablemente no existe ningún apoyo por parte de las instituciones, he tenido que llamar y siempre es completamente nulo, en pocas ocasiones la línea de 40 segundos, es la única que ha prestado el apoyo a las personas que se las he sugerido, porque esa de #155 definitivamente mala, muy mala, para realizar la activación de ruta por violencia contra la mujer!!!

”

Presentado por la Fundación Sobreviviente Boyacá



“

“Ya que no se tiene garantía y no se toma la real importancia del tema. No existe un verdadero compromiso y estamos en peligro”

”

“

“Acudí a comisaria de familia y considero que no dieron una adecuada solución”

”

“

“A veces se llama a la policía y ni contestan.”

”

Presentado por la Fundación Sobreviviente Boyacá



“

“Las personas se dedican a trabajar y no van a ir a capacitarse ni a leer sobre esos temas. La gente necesita que la información le llegue a su trabajo o a su casa. No existe organización pública ni privada que tenga este alcance.”

”

Estos testimonios nos invitan a pensar la violencia no solo como un fenómeno aislado, sino como parte de un **entramado estructural de abandono institucional, machismo y pobreza.**

Presentado por la Fundación Sobreviviente Boyacá



Propuestas desde la comunidad: prevención, justicia y transformación

A partir de las respuestas a la pregunta “¿Qué se necesita para mejorar la seguridad y protección de mujeres y niñas?”, se consolidan las siguientes líneas de acción:

- Educación en equidad y prevención de violencias
- Más patrullaje y presencia de autoridades
- Espacios seguros en zonas públicas
- Mejor atención y respuesta en casos de violencia

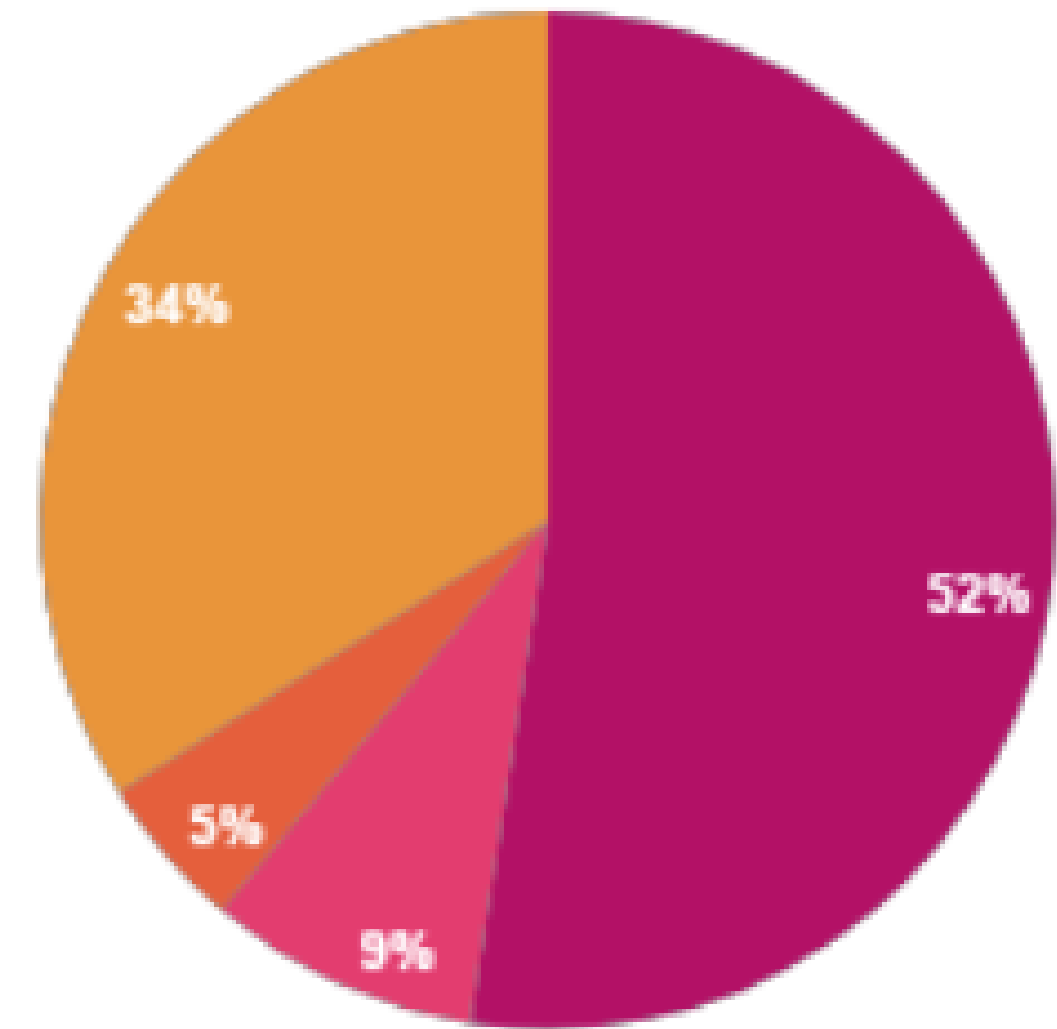

Presentado por la Fundación Sobreviviente Boyacá



Propuestas



Educación con enfoque de género:

- Implementar **educación emocional y en derechos humanos desde la primera infancia**, que permita romper patrones generacionales en los diferentes entornos (hogar, educación, institucional, público y digital).
- Darle prioridad a la implementación de estrategias de información y comunicación en entorno público (**transporte**), así como digital sobre detección y atención a VBG con enfoque de género.
- **Contenido diferencial:** tanto en zonas urbanas como rurales y rurales dispersas.
- Incorporar a hombres, familias, docentes y funcionarios/as en **procesos pedagógicos permanentes**.

Presentado por la Fundación Sobreviviente Boyacá



Propuestas



Fortalecimiento institucional:

- Capacitación **obligatoria y continua en enfoque de género** y atención diferencial para Policía, Comisarías, salud y justicia.
- Supervisión y **sanciones a quienes incumplan rutas de atención.**
- Fortalecer el seguimiento de casos: “**Eficacia en la justicia, sanciones y juicios expeditos.**”

Presentado por la Fundación Sobreviviente Boyacá



Propuestas



Comunicación y acceso a la información:

- Campañas en transporte público, zonas rurales, emisoras comunitarias y redes sociales sobre derechos y rutas de atención.
- Material en lenguaje sencillo, accesible y multicanal.

Presentado por la Fundación Sobreviviente Boyacá



Propuestas

Participación activa:



- Incluir mujeres líderes de base en las mesas de decisión.
- “Incentivar la participación de mujeres en roles de liderazgo dentro de sus comunidades.”
- La sensibilización no es el camino, se deben adoptar espacios de formación continua y constante.

Presentado por la Fundación Sobreviviente Boyacá



Enfoque diferencial: mujeres no son una sola categoría

La encuesta recogió experiencias de mujeres rurales, jóvenes, adultas mayores, madres cabeza de hogar y miembros de la población LGBTIQ+.

*Las acciones institucionales deben tener en cuenta estas **diferencias sociales, territoriales y culturales**. No existe una única forma de violencia, ni una sola forma de afrontarla.*

Presentado por la Fundación Sobreviviente Boyacá



Conclusiones



El presente informe muestra que la violencia de género no es un problema de percepción, es una realidad cotidiana. Las mujeres han hablado: hay miedo, hay abandono, pero también hay propuestas concretas y valientes.



Conclusiones

Desde Fundación Sobreviviente hacemos un llamado a:

- Las autoridades locales y departamentales: para que **implementen políticas con enfoque de género y territorial**.
- Las instituciones: para que **activen rutas reales y efectivas**, más allá del papel.
- La sociedad civil: para que **acompañe, vigile y exija**.
- Y a todas las mujeres y niñas: para que sigan construyendo redes de cuidado y resistencia.

Contacto



@fundacionsobreviviente.boy



3114710039

Presentado por Fundación Sobreviviente Boyacá





Somos una organización que trabaja por la autonomía, la justicia y la vida libre de violencias para mujeres y diversidades en Boyacá. Este informe es parte de nuestra misión de hacer visibles las voces que históricamente han sido silenciadas.